En savoir plus sur l'inclusion économique

Pourquoi l'inclusion économique est-elle importante?

Quelques exemples d'inclusion économique.

Pensez à votre inclusion économique.

Pourquoi l'inclusion économique est-elle importante ?

Tout le monde a besoin de suffisamment d'argent pour payer ce dont ils ont besoin.

Avoir un emploi peut nous aider à avoir assez d'argent.

L'argent peut aussi provenir d'autres sources, comme les programmes gouvernementaux.

L'inclusion économique est importante car elle signifie avoir de l'argent pour obtenir les choses dont vous avez besoin comme..

- un endroit pour vivre
- de la nourriture
- des médicaments
- un ordinateur
- un téléphone
- se déplacer jusqu'à l'endroit où vous devez aller

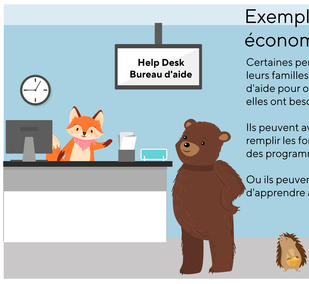

Exemples d'inclusion économique

Certaines personnes autistes et leurs familles peuvent avoir besoin d'aide pour obtenir l'argent dont elles ont besoin.

Ils peuvent avoir besoin d'aide pour remplir les formulaires d'adhésion à des programmes.

Ou ils peuvent avoir besoin d'apprendre à économiser de l'argent.

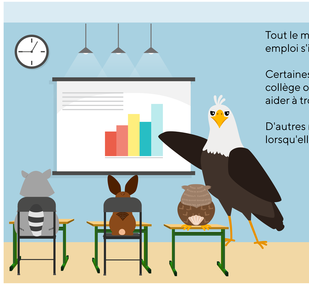

Tout le monde mérite d'avoir un emploi s'il en veut un.

Certaines personnes vont au collège ou à l'université pour les aider à trouver un emploi.

D'autres reçoivent une formation lorsqu'elles sont embauchées

Les employeurs doivent faire tout ce qui est en leur pouvoir pour rendre le travail confortable pour les employés autistes.

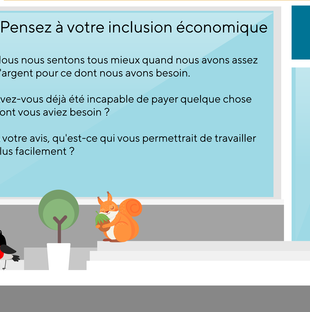

Pensez à votre inclusion économique

Nous nous sentons tous mieux quand nous avons assez d'argent pour ce dont nous avons besoin.

Avez-vous déjà été incapable de payer quelque chose dont vous aviez besoin ?

A votre avis, qu'est-ce qui vous permettrait de travailler plus facilement ?

aide canada

AIDECanada.ca

Administré par

Pacific Autism Family Network

Financé par

Public Health Agency of Canada

Agence de la santé publique du Canada