En savoir plus sur le diagnostic et les soutiens

Qu'est-ce qu'un diagnostic ?

Quels sont les soutiens pour l'autisme ?

Pensez à vos soutiens

Qu'est-ce qu'un diagnostic ?

Certains cerveaux fonctionnent différemment.

Un diagnostic est un moyen rapide de décrire le fonctionnement de votre cerveau.

Un médecin peut vous donner un diagnostic.

Il est plus facile d'obtenir les aides dont vous avez besoin si vous avez un diagnostic.

Quelles sont les aides pour l'autisme ?

Certaines personnes autistes ont besoin d'un soutien pour les aider à dire aux autres ce qu'elles ressentent ou ce qu'elles pensent.

D'autres autistes peuvent avoir besoin d'aide pour ne pas être perturbés par des bruits forts ou des lumières vives.

Certaines personnes autistes peuvent vouloir avoir plus d'amis.

Ils peuvent alors rejoindre un groupe qui leur apprend à se faire des amis.

D'autres personnes autistes peuvent avoir besoin d'aide pour apprendre.

comment cuisiner ou laver la vaisselle,

ou comment faire la lessive.

Certaines personnes autistes ont de la difficulté à lire ou à faire des mathématiques.

Ils peuvent avoir besoin d'aide pour leurs travaux scolaires.

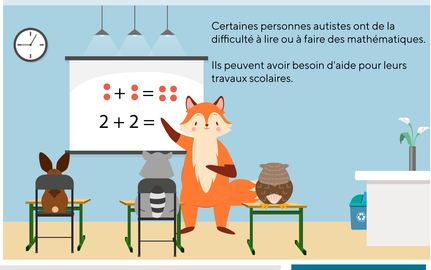

Pensez à vos soutiens en matière d'autisme

Nous nous sentons tous mieux lorsque nous avons ce dont nous avons besoin.

Avez-vous déjà utilisé un soutien qui vous a plu ?

Avez-vous déjà dû attendre pour obtenir un soutien ?

Quels sont les soutiens dont tu penses avoir besoin quand tu seras plus âgé ?

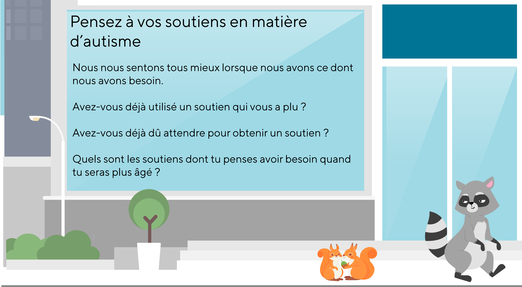

aide canada

AIDECanada.ca

Administré par

Pacific Autism Family Network

Financé par

Public Health Agency of Canada

Agence de la santé publique du Canada